

NOUVEAU CHAPITRE

INSTITUT DE SOINS TECHNICO-
ESTHÉTIQUES AVANCÉS

TOUL, NANCY,
COMMERCY

01 MON HISTOIRE

De blouse blanche... à la lumière retrouvée

Il y a quelques années, j'étais infirmière.
Un métier que j'ai exercé avec dévouement,
bienveillance, et une profonde humanité.
Mais la vie, parfois, nous bouscule.

Elle nous pousse à ralentir, à nous interroger,
à traverser des tempêtes intérieures.
C'est au cœur de ces remises en question qu'une
évidence s'est imposée : j'avais besoin de me réaligner.
De me reconnecter à ma lumière.

C'est ainsi qu'est née l'idée de Nouveau Chapitre.
Pas seulement un institut.
Pas seulement un nouveau projet.

Mais le reflet d'une transformation intérieure.



**"Un lieu pensé avec le cœur, où je peux continuer à prendre soin
des autres, différemment. Avec douceur, écoute et attention"**

02 À PROPOS

Bienvenue dans cet espace où tout prend vie...

🌟 Un lieu d'attention, de présence et d'écoute, pensé pour vous proposer des soins 100 % personnalisés, en lien avec vos ressentis, vos envies, vos problématiques.

✨ Que ce soit pour une consultation gratuite, une première séance ou un accompagnement sur le long terme, je vous accueille avec bienveillance pour écrire cette nouvelle page ensemble.

Chaque problématique trouve sa solution chez Nouveau Chapitre.



SOMMAIRE

Les soins anti-âge	05
Lumière pulsée	11
L'épilation laser	13
Entretien silhouette	16
Les gammes produits	19
L'offre jeunes	27
Témoignages	28

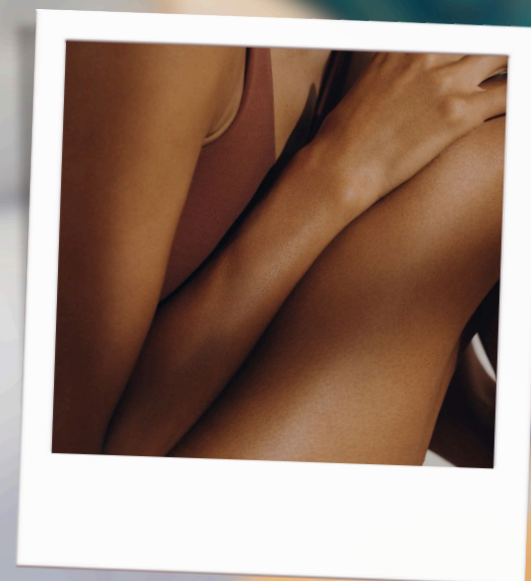



03 DÉCOUVRE LES PRESTATIONS

Chez Nouveau Chapitre, vous trouverez forcément la consultation qui répondra à vos besoins, qui apportera des solutions à vos problématiques, renforcera votre confiance en vous et vous rendra encore plus rayonnante.

Cependant, pour que cela fonctionne réellement, je vous recommande vivement de commencer par une **consultation gratuite avant toute prestation**. Cela permettra de bien cerner vos attentes et de vous offrir un soin parfaitement adapté, afin que les résultats soient visibles et réellement à la hauteur de vos espérances.

Les soins anti-âge

Nos soins anti-âge sont conçus pour accompagner votre peau à chaque étape de son évolution, en l'aidant à préserver sa jeunesse, sa tonicité et son éclat naturel.

Grâce à des protocoles ciblés, des actifs puissants et des technologies avancées, nous agissons sur les signes visibles du vieillissement.

SE RENSEIGNER





RADIOFRÉQUENCE VISAGE

La radiofréquence V20 VST raffermit la peau, lui redonne de la tonicité, atténue les rides et **stimule la production de collagène** pour un teint plus lisse et une peau plus ferme. Une consultation gratuite avant la prestation est vivement conseillée.

Visage 119 €

Visage et cou 149 €

Contour des yeux 69 €

Haut ou bas du visage 79 €

Cou et décolleté 119 €

Repulper les lèvres 69 €

*Cure de 6 séances au prix de 5.

RÉSERVE TON RENDEZ-VOUS

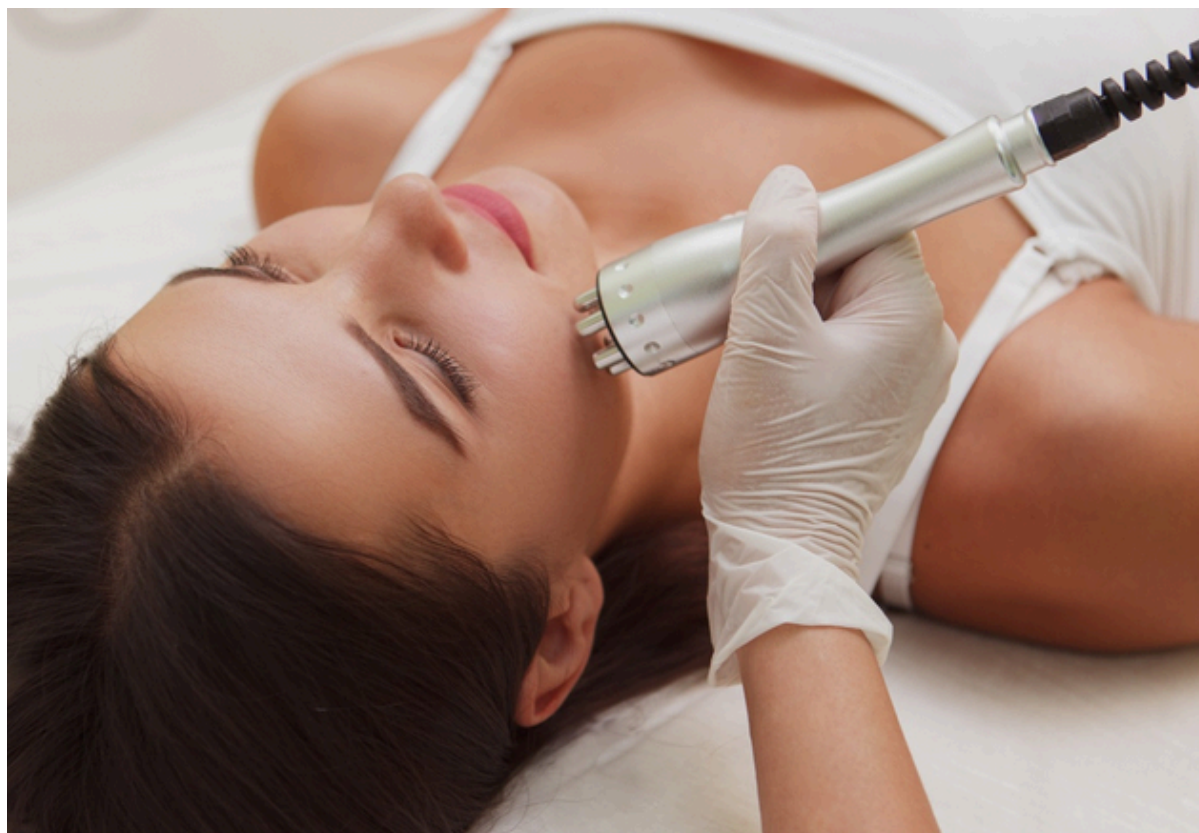



LE SOIN PRX T33

Le PRX-T33 est un soin biorevitalisant de nouvelle génération qui stimule la **régénération cutanée en profondeur**, sans provoquer de desquamation visible, contrairement aux peelings traditionnels.

Prix à la séance :

Application topique simple 120 €

Application topique simple
Cure 4 séance (-10%) 108 €

Drainage Lymphatique et exfoliation jetpeel
puis PRX T33 + LED offerte 149 €

Drainage Lymphatique et exfoliation jetpeel
puis PRX T33 + LED offerte
Cure 4 séance (-10%) 134 €

RÉSERVE TON RENDEZ-VOUS



JETPEEL À LA SÉANCE

Pour les femmes, les hommes et les jeunes adultes à la peau acnéique.
Possibilité de prendre le soin avec ou sans photobiomodulation (LED).

Jetpeel visage et cou	139 €
Jetpeel visage et cou + LED	159 €
Jetpeel visage, cou et booster	169 €
Jetpeel visage, cou et booster + LED	189 €
Jetpeel acné pour les peaux jeunes	109 €
Jetpeel acné + LED	119 €
Jetpeel décolleté	79 €
Jetpeel décolleté + LED	99 €
Jetpeel mains	79 €
Jetpeel mains + LED	99 €
Jetpeel cuir chevelu	169 €
Jetpeel cuir chevelu + LED	189 €

*Cure de 6 séances au prix de 5.

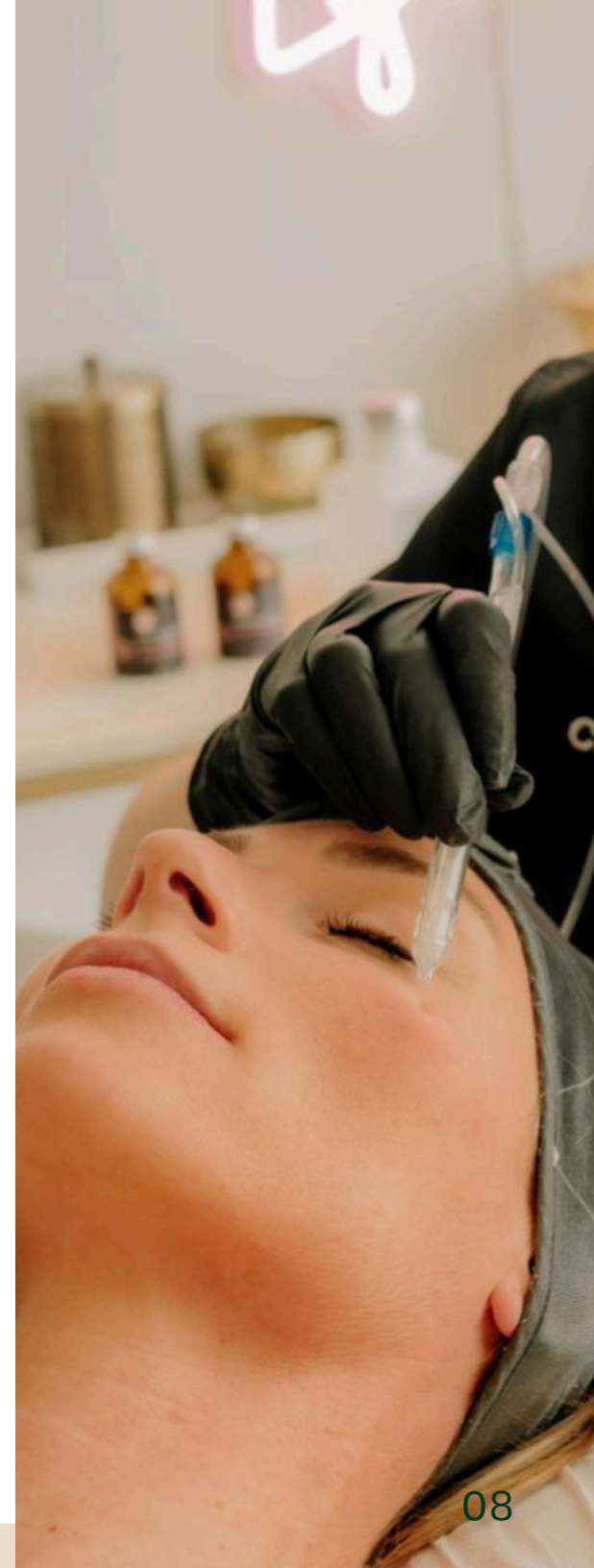

PHOTOTHÉRAPIE PAR LED

Les LED pour le visage stimulent la régénération :

taches pigmentaires atténuées, acné apaisée, rougeurs calmées, teint ravivé. Elles peuvent aussi fortifier vos cheveux en cas de chute et soulager certaines douleurs (inflammatoires ou non).

Photothérapie led 1 zone 45 €

Photothérapie led 2 zones 79 €

Photothérapie led 3 zones 109 €

*Soin réservable en cure

RÉSERVE TON RENDEZ-VOUS





PLASMA PULSE

Le Plasma Pulse utilise l'énergie du plasma, c'est-à-dire qu'il crée des micro-ulcérations superficielles dont la cicatrisation entraîne un effet **correcteur et/ou tenseur**.

De petites croûtes peuvent être visibles pendant 3 à 5 jours.



Plasma Pulse (paupières inférieures, pattes d'oie, lèvre supérieure ou inférieure) —
1 zone + 1 séance LED offerte..... 149 €

Plasma Pulse paupières supérieures tombantes
+ 1 séance de LED OFFERTE 299 €

Plasma Pulse petites dermatologie (verrues, kératoses séborrhéiques, cicatrices ...) sur devis

*Le soin est réalisé sous crème anesthésiante et une éviction sociale de quelques jours est à prévoir.

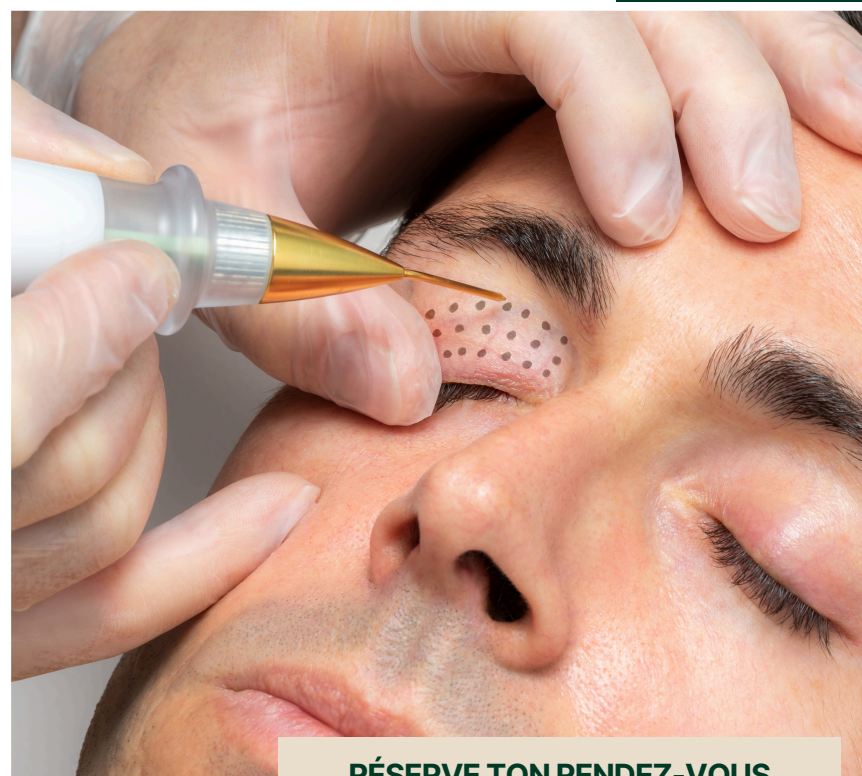

RÉSERVE TON RENDEZ-VOUS

Lumière pulsée

La lumière intense pulsée (IPL) émet un faisceau lumineux qui pénètre la peau. Cette lumière est ensuite transformée en chaleur, ce qui stimule la production de collagène et agit sur certaines lésions cutanées, comme les rougeurs.

L'effet photothermique obtenu accélère le renouvellement cellulaire de l'épiderme, permettant à la peau de retrouver un teint plus uniforme, éclatant et radieux.

SE RENSEIGNER





IPL - LUMIÈRE PULSÉE

La lumière intense pulsée émet un faisceau lumineux qui pénètre votre peau. Cette lumière est ensuite transformée en chaleur, ce qui stimulera votre production de collagène. Elle peut également éliminer les imperfections cutanées telles que les rougeurs. L'effet photothermique obtenu permettra d'accélérer le renouvellement naturel des cellules de l'épiderme.

Réjuvénation visage complet	99 €
Réjuvénation cou	79 €
Réjuvénation visage et cou	139 €
Réjuvénation décolleté	99 €
Réjuvénation mains	79 €
Acné phase active visage entier	99 €
Acné phase active bas ou haut du visage	99 €
Acné phase active cou	79 €
Acné phase active torse, épaules, dos et autre	sur devis
Tâches pigmentaires, érythrose, vaisseaux disgracieux	sur devis

*Cure de 6 séances au prix de 5.



L'épilation laser

La solution durable contre la pilosité. L'épilation laser est une méthode moderne, efficace et durable pour réduire significativement la pilosité sur toutes les zones du corps et du visage.

Ce soin est adapté aussi bien aux femmes qu'aux hommes, et peut être réalisé sur tous les phototypes grâce à une technologie de laser adaptée.

SE RENSEIGNER

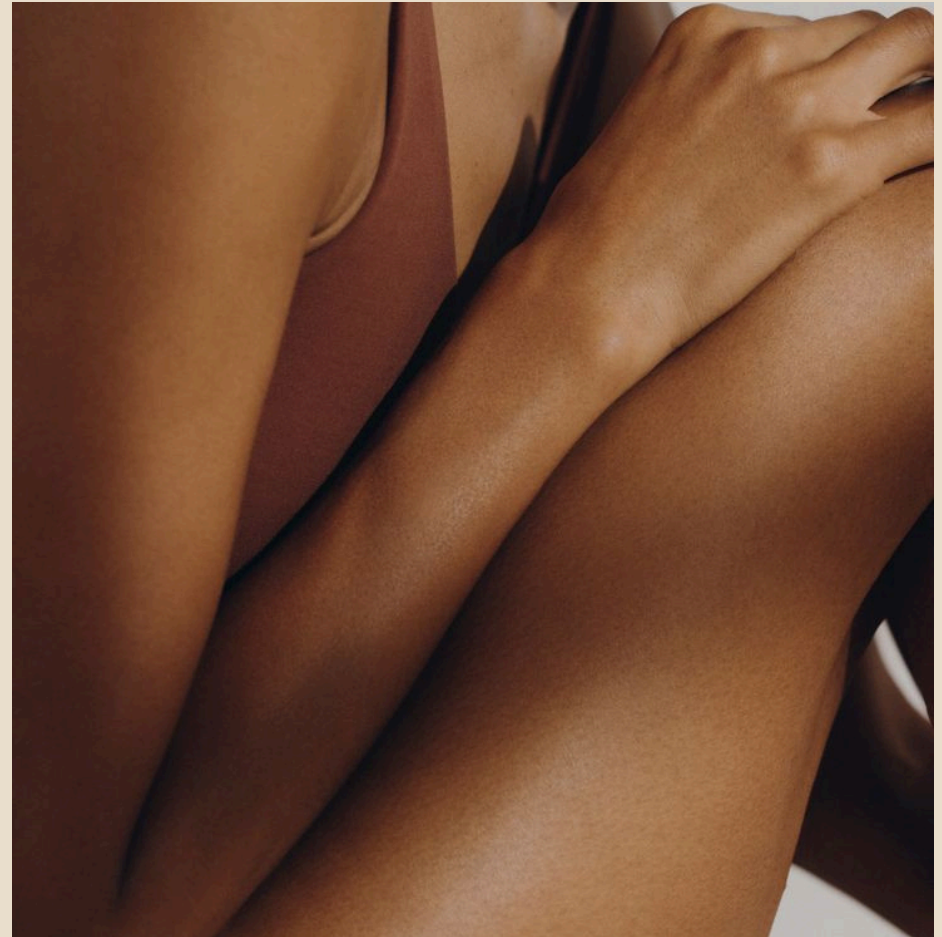



ÉPILATION LASER

Tarif à la séance

Lèvre supérieure, menton et intersourcils	35 €
Épaules (nuque incluse)	79 €
Aisselles	59 €
Avant-Bras	79 €
Bras	149 €
Haut ou bas du dos	79 €
Dos complet	149 €
Torse	119 €
Ventre	99 €

Ligne ombilicale	39 €
Maillot classique	59 €
Maillot Brésilien + SIF à la demande	69 €
Maillot intégral (SIF inclus)	89 €
Sillon Inter Fessier seul	39 €
Fesses	59 €
Demi-Jambes	129 €
Cuisses	119 €
Jambes Complètes	189 €



ÉPILATION LASER

Tarif en forfait

Maillot échancré + Aisselles	100 €
Maillot intégrale (Sif Offert) + Aisselle)	120 €
Aisselles + ½ Jambes	150 €
½ Jambes + Maillot échancré	160 €
½ Jambes + Maillot intégrale	180 €
Aisselles + ½ Jambes + Maillot échancré	205 €
Aisselles + ½ Jambes + Maillot intégrale	220 €
Aisselles + Jambes complètes	210 €



Jambes complètes + Maillot échancré	210 €
Jambes complètes + Maillot intégrale	230 €
Jambes complètes + Maillot échancré + Aisselles	250 €
Jambes complètes + Maillot intégrale + Aisselles	270 €
Dos complet + torse	240 €
Aisselles + dos	180 €
Aisselles + dos + épaules	219 €

Entretien silhouette

Les soins qu'il vous faut :

Prendre soin de votre silhouette, c'est bien plus qu'une question d'esthétique : c'est aussi vous sentir bien dans votre corps, avec plus de légèreté et de tonicité.

Que vous souhaitiez lisser, raffermir, drainer ou affiner, ces soins ciblés sont conçus pour vous accompagner avec efficacité.

SE RENSEIGNER

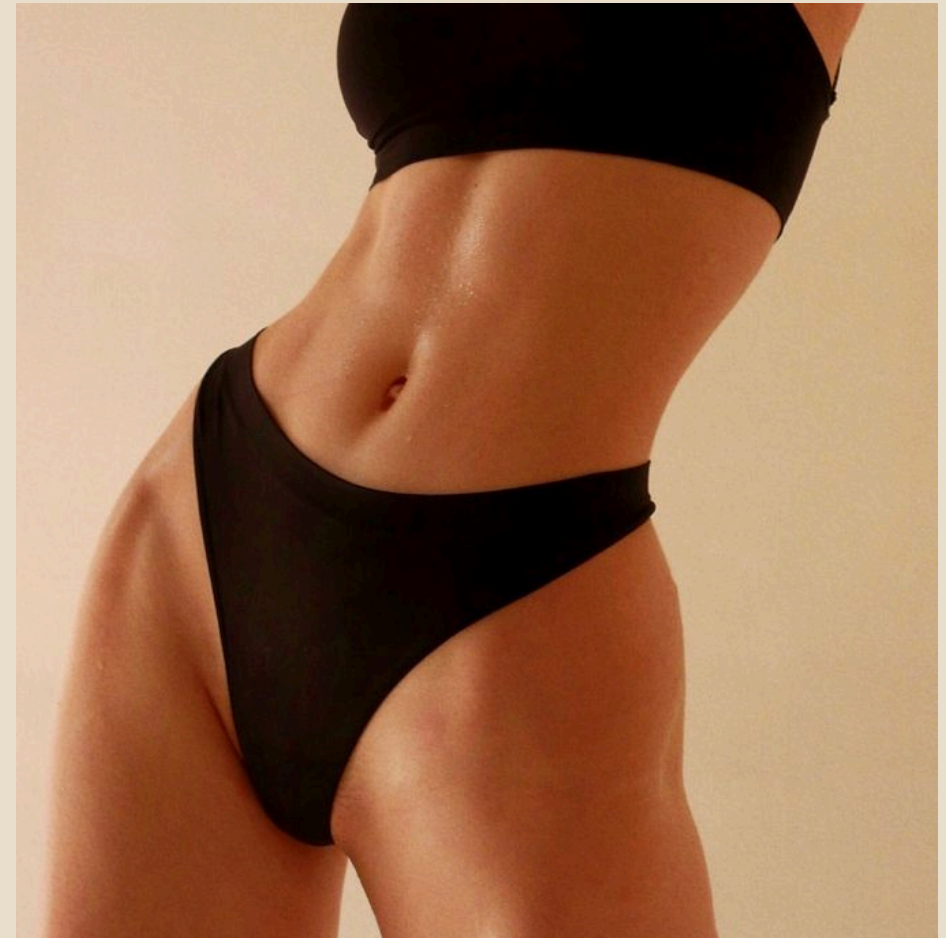

RADIOFRÉQUENCE CORPS

La radiofréquence Viora V20 raffermi et redonne de la tonicité à la peau du corps, diminue l'aspect de la cellulite et améliore la texture de la peau.

Pli du soutien-gorge	79 €
Face interne des bras	119 €
Mains	79 €
Radiofréquence corps - 1 zone (ventre,hanche,cuisses avant ou arrière, fesses)	149 €
Radiofréquence corps - 2 zones (cuisses avant et arrière)	249 €

*Cure de radiofréquence corps-Viora V20-Cure de 6 séances au prix de 5.





PRESSOTHÉRAPIE

C'est une technique de massage par pression qui stimule la circulation sanguine et lymphatique.

Elle est indiquée pour traiter la rétention d'eau, les jambes lourdes, la cellulite, ainsi que les douleurs musculaires et articulaires.

	à la séance	Forfait
Bas du corps	30 €	270 €
Corps entier	40 €	360 €

*Forfait 10 séances (au prix de 9)

RÉSERVE TON RENDEZ-VOUS

Les soins

À EMPORTER

CHEZ VOUS



Chaque
problématique a ses
produits chouchous.

GAMME ANTI-ÂGE



01

Mousse nettoyante

Mousse nettoyante et démaquillante, formulée avec 98 % d'ingrédients d'origine naturelle, qui resserre le grain de peau, est anti-imperfections et booste l'éclat du teint.



02

Contour des yeux

Crème riche yeux anti-âge et effet liftant concentrée en resvératrol adaptée aux contours des yeux en manque d'hydratation. Elle nourrit intensément le contour de l'œil et lisse rides et ridules.



03

Gel anti-âge

Gel contour des yeux anti-âge et défatigant concentré à la caféine spécifiquement formulé pour offrir à votre peau un effet botox-like. Il défroisse le regard et estompe poches, cernes et signes de fatigue.



GAMME ANTI-IMPERFECTIONS



01

Mousse nettoyante

Mousse nettoyante et démaquillante, formulée à **98 % d'ingrédients d'origine naturelle**, qui resserre le grain de peau, lutte contre les imperfections et booste l'éclat du teint.



02

Peeling avec SPF 50

Peeling visage 2-en-1, concentré à 7 % d'actifs exfoliants et doté d'une haute protection solaire SPF 50. Il est formulé pour les peaux normales à grasses, même sensibles, et est idéal pour retrouver un teint éclatant, **lisser le grain de peau tout en protégeant des effets néfastes du soleil.**



03

Correcteur anti-boutons

Crème purifiante et désincrustante à 3 % de niacinamide, qui favorise **l'élimination des imperfections** d'origine acnéique, accélère la résorption des boutons et des points noirs, et exfolie la peau.

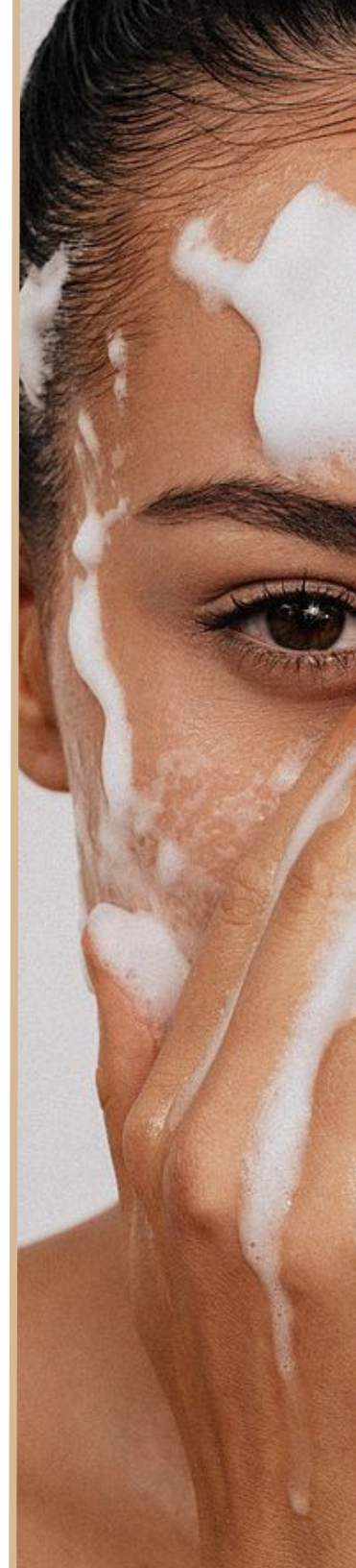

GAMME PERFECT SKIN



01

Peeling 10%

Peeling visage quotidien, concentré à 10 % d'acide glycolique (AHA), formulé pour les peaux normales à sèches. Il est idéal pour retrouver un teint éclatant et affiner le grain de peau.



02

Peeling 15 %

Peeling visage quotidien, concentré à 15 % d'acide glycolique (AHA), formulé pour les peaux normales à mixtes. Il est idéal pour retrouver un teint éclatant, lisser le grain de peau et estomper rides et imperfections.



03

Peeling 20 %

Peeling visage quotidien, concentré à 20 % d'acide glycolique (AHA), formulé pour les peaux grasses. Il est idéal pour retrouver un teint éclatant, lisser le grain de peau et estomper rides et imperfections.

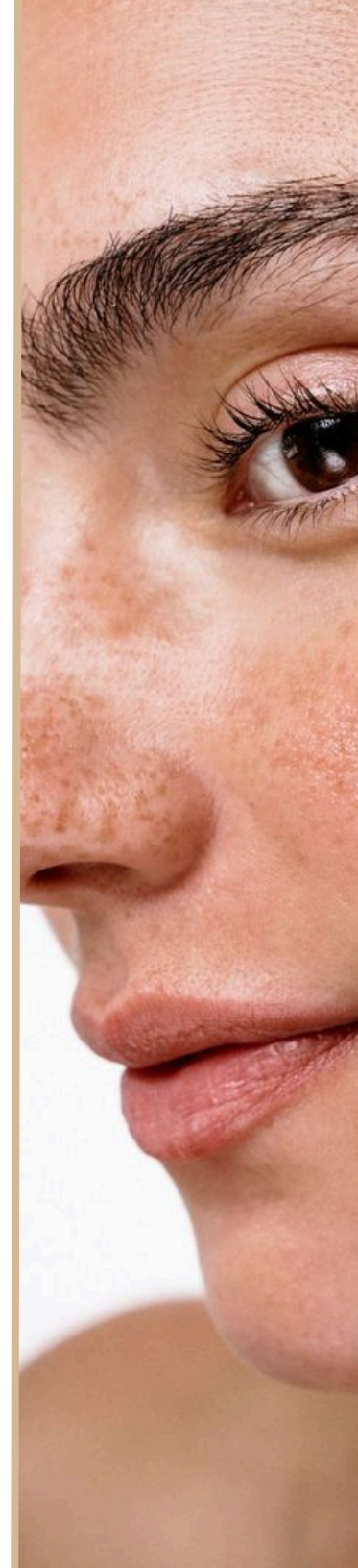

GAMME ANTI-TACHES



01

Sérum anti-taches

Sérum anti-taches indiqué en soin d'attaque pour **réduire les taches pigmentaires prononcées**, visibles sur le visage, y compris le contour des yeux, quelle que soit leur nature : soleil, âge, grossesse ou acné.



02

Booster C10

Sérum Jeunesse anti-âge et antioxydant, concentré à 10 % de **vitamine C pure**. Il apporte une protection quotidienne à la peau contre la pollution, le stress oxydatif et le photo-vieillessement.



03

Crème uniformisante

Crème anti-taches enrichie en vitamine C. Elle assure une **protection solaire SPF 50+**, réduit l'intensité des taches d'hyperpigmentation, prévient l'apparition de nouvelles taches et limite les effets néfastes du soleil.

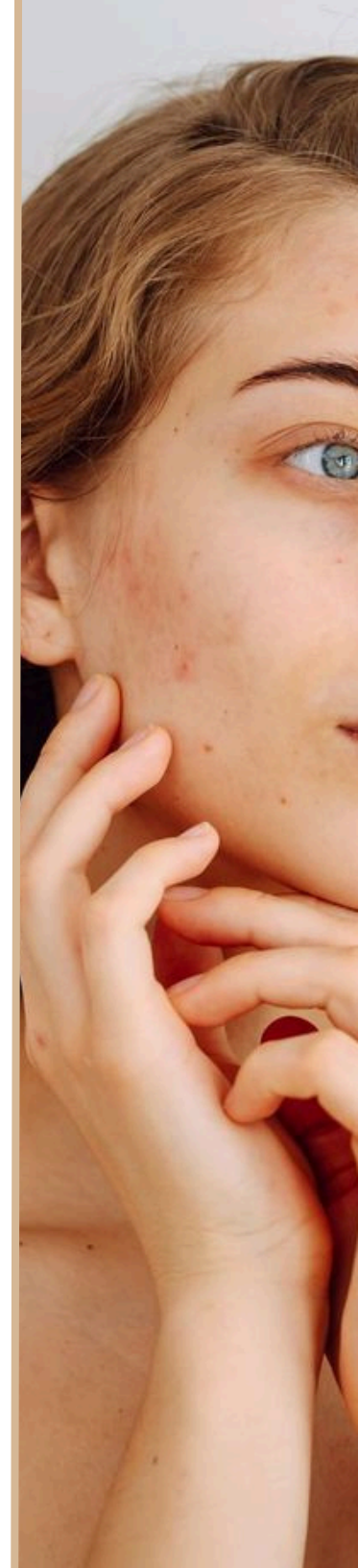

GAMME HYDRATATION



01

Baume Réparateur

Baume nourrissant réparateur, hydratant et apaisant **enrichi en provitamine B5**. Il apaise, favorise la réparation et hydrate immédiatement et durablement les zones localisées du nourrisson, de l'enfant et de l'adulte.



02

Émulsion hydratante

Concentrée en urée, l'émulsion favorise l'élimination des cellules mortes pour réduire les épaissements cutanés (rugosités, callosités) ou les zones squameuses. En seulement **quelques jours**, la peau retrouve son aspect **lisse et les sensations d'inconfort sont apaisées**.



03

Soin anti-grattage

Soin ciblé hydratant anti-grattage pour apaiser immédiatement les démangeaisons. **Enrichi en calamine et en sulfate de zinc**, il soulage, apporte une sensation de confort et limite le réflexe de grattage. Il est adapté aux peaux sensibles.

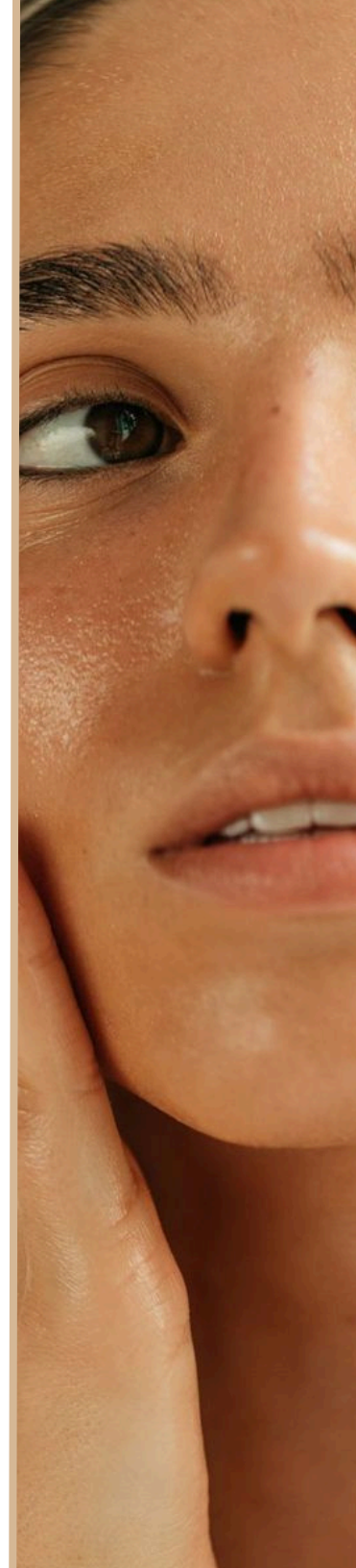

GAMME WIQO



01

Crème Nourissante

Crème nourrissante et hydratante pour peau sèche. Idéale en post-traitement, elle est recommandée pour son rôle **protecteur des couches superficielles de la peau**. Elle est parfaitement tolérée, même par les peaux les plus réactives.



02

Fluide Lissant

Ce sérum, de texture légère, enrichi en acide glycolique, exerce sur la peau **une intense action stimulante**.



03

Crème ICP

Crème protectrice teintée. Dotée d'un SPF 50+, elle protège des rayons UVB et UVA.

Sa texture fondante et très légère est disponible en 3 teintes.





**Tes avantages
t'attendent chez
Nouveau Chapitre !**



Découvre l'Offre Jeunes

pour les 18-26 ans

-20%

sur tes séances d'épilation laser

Sur présentation de ta carte d'identité



★ Nouveau chapitre

Vos retours sont précieux

Ils m'aident à m'améliorer chaque jour et permettent à d'autres de découvrir mon travail en toute confiance.

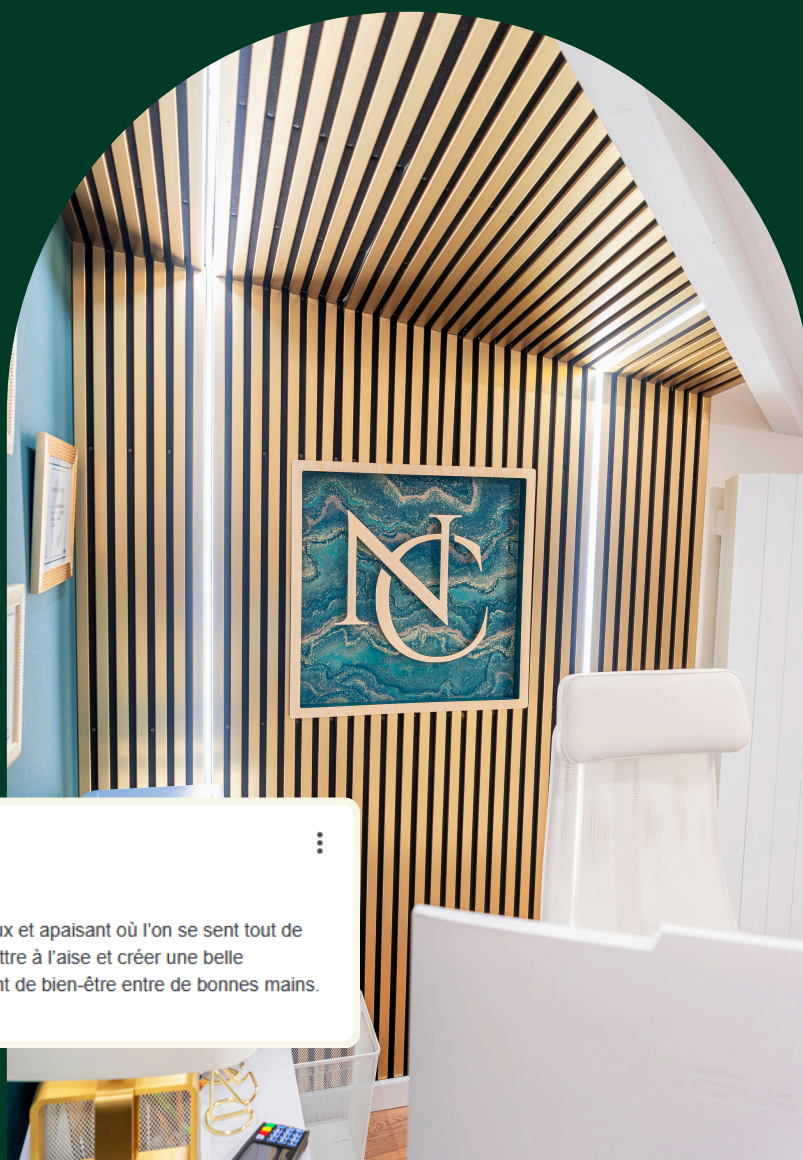

G **Gipsy Jacob**
2 avis

★★★★★ il y a un mois

Nouveau Chapitre est un lieu chaleureux et apaisant où l'on se sent tout de suite bien. Soraya sait parfaitement mettre à l'aise et créer une belle atmosphère de détente. Un vrai moment de bien-être entre de bonnes mains. Je recommande sans hésiter :)



Justine Guerder
Local Guide · 66 avis · 53 photos



★★★★★ il y a 3 mois

Les conseils de Soraya m'ont permis de passer le cap de faire l'épilation définitive au laser ! Je suis ravie de lui faire confiance et de me laisser faire par ses mains d'experte. Soraya vous met tout de suite à l'aise et prend soin de vous durant toute la séance, et en plus pour couronner le tout le lieu est splendide et décoré avec beaucoup de goût!

Il faut également retenir qu'il est très simple de se stationner dans le quartier. Au plaisir de venir tester de nouveaux soins 🥰



Ambre Lécossois
1 avis



★★★★★ il y a 2 mois

Soraya est une perle ! Toujours souriante, douce et aux petits soins, elle sait mettre à l'aise dès la première minute. Les séances de laser se passent dans une ambiance cosy et vraiment sympa et je constate déjà de très beaux résultats au bout de 2 séances. L'institut est propre et on s'y sent bien ! Hâte de tester les autres prestations et merci à Soraya pour son professionnalisme et sa gentillesse, je ne peux que recommander à 1000 % !



JUST RENOV
1 avis



★★★★★ il y a 2 semaines **NOUVEAU**

Super prestation! Soraya est très compétente, sérieuse et très professionnelle que ce soit dans ses conseils, la qualité de ses produits, ou de son équipement. Soraya a une structure très propre et ultra moderne, et c'est un vrai rayon de soleil! Vous ne serez pas déçu de faire appel à son expertise, elle développe un vrai savoir faire... je recommande très fortement ! :)



Leila Rogon (LalouArtiste)
5 avis



★★★★★ il y a 3 mois

Je suis allée faire un Jetpeel avec Soraya et j'ai adoré ! L'accueil au top mais pas que. Une vraie professionnelle qui prends le temps de l'analyse pour un soin optimal qui correspond à nos besoins. Vous êtes l'espace d'un instant la personne qui compte car Soraya ne consacre son savoir faire qu'à vous. En plus d'un résultat incroyable et immédiat, un vrai moment de détente et de bien être. Soraya, vous allez me revoir très vite ! Merci beaucoup. J'oubliais, j'adore le cabinet qui est très cocooning :) Mesdames et messieurs allez-vous faire chouchouter :)

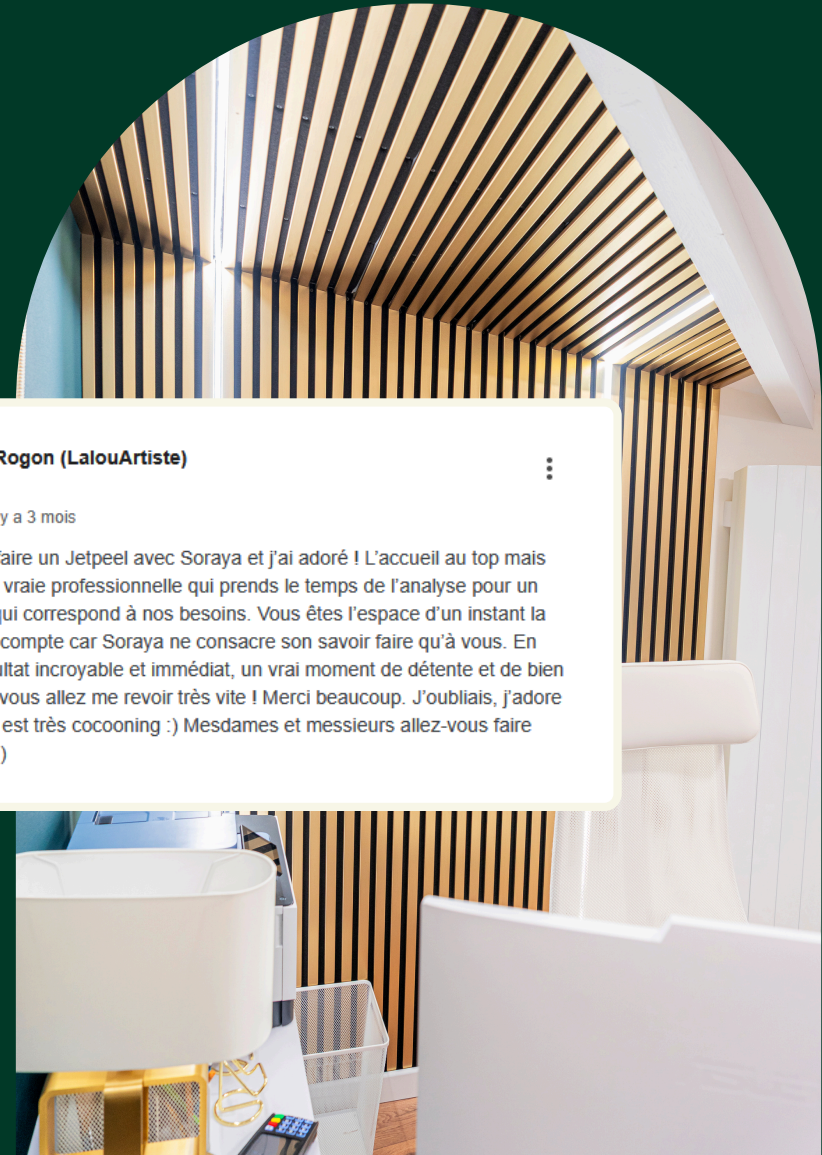



PRISE DE RENDEZ-VOUS

NUMÉRO DE TÉLÉPHONE

07 66 81 29 77

CONTACT EN MP

📷 @nouveauchapitre54

PLANITY

